

Procedura Operativa Standard per: CITOFLUORIMETRO GALLIOS

POS N. 04 versione 01

Data: 04 Giugno 2018

NORME PER GLI UTENTI ACCREDITATI PER LO SPEGNIMENTO FORZATO DEL CITOFLUORIMETRO GALLIOS E RESTART DEL COMPUTER (PROCEDURA DI ECCEZIONE)

- 4.1. Spegner il citofluorimetro Gallios come illustrato nella procedura 1.4 (pag 6).
4.2. Cliccare con il tasto destro sullo START del PC (in basso a Sinistra) e cliccare "Restart" (Figura 1).

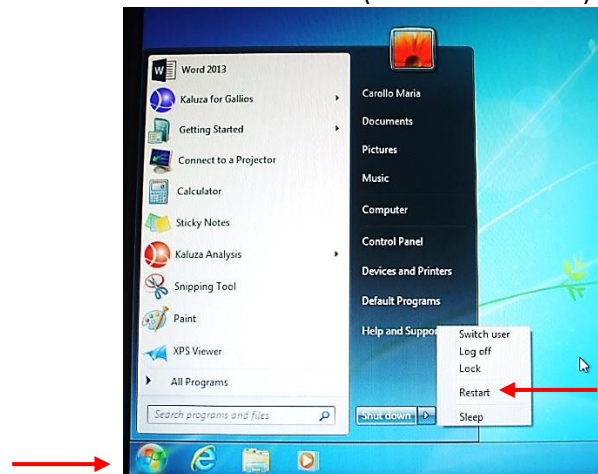

Figura 1

- 4.3. Attendere che il computer abbia completato le procedure di riavvio.
4.4. Eseguire la procedura 1.1 di accensione dello strumento (pag 2).
4.5. Eseguire la procedura 3.3.2. (pag 18) per un controllo rapido della connessione elettronica citofluorimetro/computer.
Se non ci sono problemi di connessione seguire la procedura 1.2 di acquisizione dei campioni (pag 3) secondo il proprio protocollo sperimentale.
4.6. Se i problemi persistono contattate l'assistenza tecnica
- Beckman Coulter 02 95392456
 - Fabrizio Cesarini 348 3979739
 - Alessio Maffei 346 496 6969,
- in modo da assicurare l'intervento sulla macchina entro 24 ore.
- 4.7. Completare il registro delle attività svolte come da procedura 1.5 (pag 8), avendo cura di riportare nel registro (Allegato 1. POS 01, pag 9), alla colonna 8 delle Note, i problemi avuti e/o risolti e con quale procedura.